

**ПОСТАНОВЛЕНИЕ
ИСПОЛНИТЕЛЬНОГО КОМИТЕТА Г.КАЗАНИ**

21.10.2008

№9398

**О формировании
земельного участка, занимаемого
многоквартирным жилым домом
№79 (лит.А) по ул.Волкова**

Рассмотрев просьбу собственников помещений многоквартирного жилого дома №79 (лит.А) по ул.Волкова о формировании земельного участка, занимаемого жилым домом, с учетом протокола общего собрания собственников помещений от 05.04.2009 №1 и рекомендуемого расчета долей в праве собственности на общее имущество в многоквартирном жилом доме, в том числе на земельный участок (приложение №1), а также протокола публичных слушаний по проекту межевания территории от 29.12.2006, в соответствии со статьей 46 Градостроительного кодекса Российской Федерации, статьей 6 Федерального закона от 29.12.2004 №191-ФЗ «О введении в действие Градостроительного кодекса Российской Федерации», статьей 16 Федерального закона от 29.12.2004 №189-ФЗ «О введении в действие Жилищного кодекса Российской Федерации», статьями 46, 53 Земельного кодекса Российской Федерации **постановляю:**

1. Утвердить проект межевания территории многоквартирного жилого дома №79 (лит.А) по ул.Волкова (приложение №2).

2. Утвердить схему расположения земельного участка площадью 3316 кв.м (категория земель – земли населенных пунктов), занимаемого многоквартирным жилым домом №79 (лит.А) по ул.Волкова, на кадастровом плане территории (приложение №3).

3. Уполномоченному представителю собственников помещений многоквартирного жилого дома в месячный срок представить в Федеральное государственное учреждение «Земельная кадастровая палата» по Республике Татарстан соответствующие документы для слияния земельного участка площадью 20 кв.м, предоставленного постановлением главы Администрации г.Казани от 11.12.2000 №2412, с землями государственной собственности и проведения кадастрового учета земельного участка, указанного в пункте 2 настоящего постановления.

4. Собственникам помещений многоквартирного жилого дома:

4.1. обеспечить доступ служб и организаций к эксплуатации, ремонту и прокладке инженерных коммуникаций, проездам общего пользования;

4.2. реконструкцию здания, установку ограждения, благоустройство территории осуществлять по согласованию с Управлением архитектуры и градостроительства Исполнительного комитета г.Казани.

5. Администрации Вахитовского района Исполнительного комитета г.Казани (Р.Р.Шакиров) в семидневный срок со дня принятия настоящего постановления разместить проект межевания территории многоквартирного жилого дома №79 (лит.А) по ул.Волкова на официальном сайте г.Казани и опубликовать в Сборнике документов и правовых актов муниципального образования города Казани.

6. Постановление главы Администрации г.Казани от 11.12.2000 №2412 «Об отводе гражданке Сайфуллиной Х.М. земельного участка по ул.Волкова» признать утратившим силу.

7. Контроль за выполнением настоящего постановления возложить на главу Администрации Вахитовского района Исполнительного комитета г.Казани Р.Р.Шакирова.

Исполняющий обязанности

Руководителя – заместитель

А.В.Песошин

Приложение №1

Утвержден

постановлением Исполнительного

комитета г.Казани

от _____ № _____

**Рекомендуемый расчет долей в праве собственности на общее имущество
в многоквартирном жилом доме №79 (литер А) по ул.Волкова**

Квартира (помещение)	Собственник помещения	Площадь квартиры (помещения), кв.м	Доля в участке
1	2	3	4
кв. 1	КОЗЛОВ А. В.	49,6	149/10000
кв. 2	САДОВНИКОВ Д. Н.	60,6	182/10000
кв. 3	ХАФИЗОВА Н. Г.	29,8	90/10000
кв. 4	ШУЛЬГИНА О.Н.	56,7	171/10000
кв. 5	ФОНКАЦ Р. И.	50,5	152/10000
кв. 6	САБИТОВ Э. А.	60,4	182/10000
кв. 7	КРАСАВИН А.В.	30,3	91/10000
кв. 8	АЛПАРОВА М. В.	56,6	170/10000
кв. 9	АБДРАХМАНОВА Н. И.	51,1	154/10000
кв. 10	МЕЕР В. М.	60,7	183/10000
кв. 11	ХАЙРУТДИНОВА Э.Р.	29,9	90/10000
кв. 12	ГАЛЛЯМОВ Р. Б.	58,1	175/10000
кв. 13	ГАЛИМОВА А. А.	51,0	153/10000
кв. 14	ТУШЕВА Н. Ю.	61,0	184/10000
кв. 15	ЖИВЕТИНА Л.Н.	30,0	90/10000
кв. 16	ЗЕМСКОВА Л. М.	57,8	174/10000
кв. 17	Муниципальное образование город Казань	51,4	155/10000
кв. 18	Муниципальное образование город Казань	61,1	183/10000
кв. 19	АДИГАМОВ Р. Ф.	30,6	92/10000
кв. 20	ГАТАУЛЛИНА С. О.	58,2	175/10000
кв. 21	САФИУЛЛИНА З. К.	43,5	131/10000
кв. 22	МАЗУРКЕВИЧ А. Г.	42,5	128/10000
кв. 23	ЕРШОВА В. И.	26,3	79/10000
кв. 23	ЯРМАКОВ Р.Н.	20,1	60/10000
кв. 24	КАРИМОВА В. И.	44,9	135/10000
кв. 25	ВАФИНА Р. Г.	42,8	129/10000
кв. 26	ШАРАФУТДИНОВ Р. Р.	46,2	139/10000
кв. 27	ЧЕРКАСИН Г. Д.	44,4	134/10000

1	2	3	4
кв. 28	ТАБЕЙКИНА Г. А.	44,9	135/10000
кв. 29	КРУПНОВ Г. П.	46,9	141/10000
кв. 30	ХАБИБУЛЛИНА З. Н.	44,6	134/10000
кв. 31	ФИРСОВА Л. С.	45,2	136/10000
кв. 32	МИННУЛЛИНА Ф.М.	47,2	142/10000
кв. 33	РАЗИНА Е. В.	44,8	135/10000
кв. 34	ДРОБОТОВ К. А.	43,0	129/10000
кв. 35	ХАЙРУТДИНОВА С. Ш.	47,7	143/10000
кв. 36	РАХМАТУЛЛИН И. Р.	47,6	143/10000
кв. 37	Муниципальное образование город Казань	43,1	130/10000
кв. 38	МУСТАФИНА В. И.	43,4	131/10000
кв. 39	ВАФИН Р. А.	46,6	140/10000
кв. 40	ВТОРОВА М. П.	43,7	132/10000
кв. 41	КРАСНЫХ Б. В.	43,7	132/10000
кв. 42	ДАВЫДОВА Н. И.	30,4	92/10000
кв. 43	ПОСПЕЛОВА Н. Н.	76,4	229/10000
кв. 44	СЫСОЕВА М. А.	30,6	92/10000
кв. 45	СЛЕСАРЕВ Г. А.	45,9	138/10000
кв. 46	ХАЙРУЛЛИНА А. Я.	44,4	134/10000
кв. 47	КИРЕЕВ А.П.	44,3	133/10000
кв. 48	САДЫКОВ А. А.	47,1	142/10000
кв. 49	ХАЙРУЛЛИН И. Г.	43,8	132/10000
кв. 50	РОГУДЕЕВА Н.Н.	44,4	134/10000
кв. 51	АБДУЛЛИНА Л. И.	56,1	169/10000
кв. 52	ДАМИНОВА Л.Г.	28,6	86/10000
кв. 53	ВАСИЛЬЕВА М. П.	60,2	181/10000
кв. 54	МАМИШЕВ Л. А.	49,4	149/10000
кв. 55	ИСМАГИЛОВ Г. А.	56,1	169/10000
кв. 56	ШАКИРОВА З.Н.	28,4	85/10000
кв. 57	ЗИННАТУЛЛИНА Г. Ш.	60,0	181/10000
кв. 58	АНДРЕЕВА В. А.	49,9	150/10000
кв. 59	АРТЮХИН С. И.	56,5	170/10000
кв. 60	ХАМАТДИНОВА Ф.И.	29,4	88/10000
кв. 61	ХАФИЗОВ И. Х.	60,9	183/10000
кв. 62	КУДРЯВЦЕВ В. Б.	50,3	151/10000
кв. 63	ЧЕРКАСОВА Н. Л.	56,4	170/10000
кв. 64	Муниципальное образование город Казань	28,7	86/10000
кв. 65	ГАЛЕЕВА Х. Г.	60,9	183/10000
кв. 66	ЛАВРУХИН В. И.	50,4	152/10000
кв. 67	ЗАРИПОВА Ф.Ш.	57,0	171/10000
кв. 68	Муниципальное образование город Казань	28,1	84/10000
кв. 69	ЕРМАК В. Г.	60,3	181/10000
кв. 70	ГИРФАНОВА Н. В.	50,7	152/10000

Приложение №3
 Утверждена
 постановлением
 Исполнительного комитета
 г. Казани

от 21.10.2010 № 9398

Схема расположения земельного участка на кадастровом плане территории

М 1:1000

Кадастровый квартал: 16:50:01 11 10

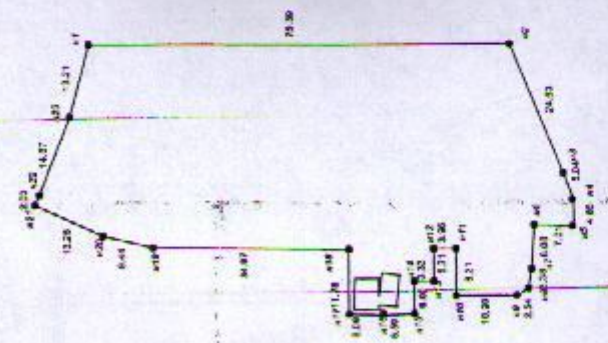

Местоположение земельного участка
 - г. Казань, Вахитовский район,
 ул. Волкова, д. 79 (лит. А)
 Площадь земельного участка
 - 33 16 кв. м
 Категория земель
 - земли населенных пунктов

Приложение №2
 Утвержден
 постановлением
 Исполнительного комитета г. Казани
 от 21.10.2010 № 9398

Проект межевания территории
 многоквартирного жилого дома №79 (лит. А) по ул. Волкова

